KSSB

Kumpulan Semesta Sdn. Bhd.

200801021675 (822993-H)

PROFIL SYARIKAT

www.semesta.com.my

LATAR BELAKANG

Laman web

Kumpulan Semesta Sdn. Bhd. ("KSSB") ditubuhkan pada 26 Jun 2008 pada awalnya bagi menguruskan pengeksplorasian, pengekstrakan, pengeluaran dan penjualan pasir, bahan batuan dan sumber-sumber mineral.

Terkini, KSSB telah berkembang menjadi sebuah syarikat konglomerat yang menawarkan perkhidmatan konsultasi, digital inovasi, kerja-kerja penyelenggaraan jalan, perdagangan, perlombongan dan pembangunan air mineral.

KSSB telah mendapat pensijilan ISO 9001:2015 Sistem Pengurusan Kualiti daripada SIRIM QAS International Sdn. Bhd. bermula tahun 2018 dengan dua (2) skop pengekstrakan, pengeluaran dan penjualan pasir serta pembinaan dan penyelenggaraan jalan raya.

KSSB telah mengharumkan nama Malaysia dengan merangkul tempat pertama untuk anugerah kategori "Amalan Terbaik Dalam Pembangunan Mineral yang Mampan (Pengedaran Mineral Bukan Logam)" di *2nd ASEAN Mineral Awards* (AMA) di Bangkok, Thailand pada 13 Disember 2019.

VISI

Menjadi peneraju utama dalam pembangunan sumber asli mineral dan penyelenggaraan jalan raya.

MISI

Komited menguruskan sumber asli mineral secara profesional dengan memberi penekanan kepada:

- Tadbir urus korporat yang baik
- Kecemerlangan operasi
- Pertumbuhan ekonomi
- Pembangunan masyarakat
- Kepentingan keselamatan, kesihatan dan persekitaran

NILAI BERSAMA

- Berintegriti
- Mesra Pelanggan
- Kecemerlangan Operasi
- Bersatu
- Kepentingan Keselamatan, Kesihatan dan Persekitaran

AHLI LEMBAGA PENGARAH

YB. Dr. Ahmad Fadzli bin Ahmad Tajuddin
Pengerusi
Pegawai Kewangan Negeri Selangor

YB. Tuan Mohd Khairuddin bin Othman
Ahli Lembaga Pengarah
Exco Generasi Muda, Sukan & Modal Insan

YBrs. Tuan Yusri bin Zakariah
Ahli Lembaga Pengarah
Pengarah Tanah dan Galian Negeri Selangor

Mohd Hidayat bin Mohd Sauffi
Ahli Lembaga Pengarah
Ketua Setiausaha Sulit Kepada
YAB. Dato' Menteri Besar Selangor

Tuan Siva Kumar a/l Periasamy
Ahli Lembaga Pengarah
Ahli Majlis, Majlis Perbandaran Sepang

YBhg. Dato' Sri Ahmad bin Omar
Ahli Lembaga Pengarah

Hajah Norita binti Mohd Sidek
Ahli Lembaga Pengarah
Ketua Pegawai Eksekutif MBI

Abdul Rahman bin Ishak
Ahli Lembaga Pengarah
Pengarah Urusan /
Ketua Pegawai Eksekutif KSSB

STRUKTUR ORGANISASI

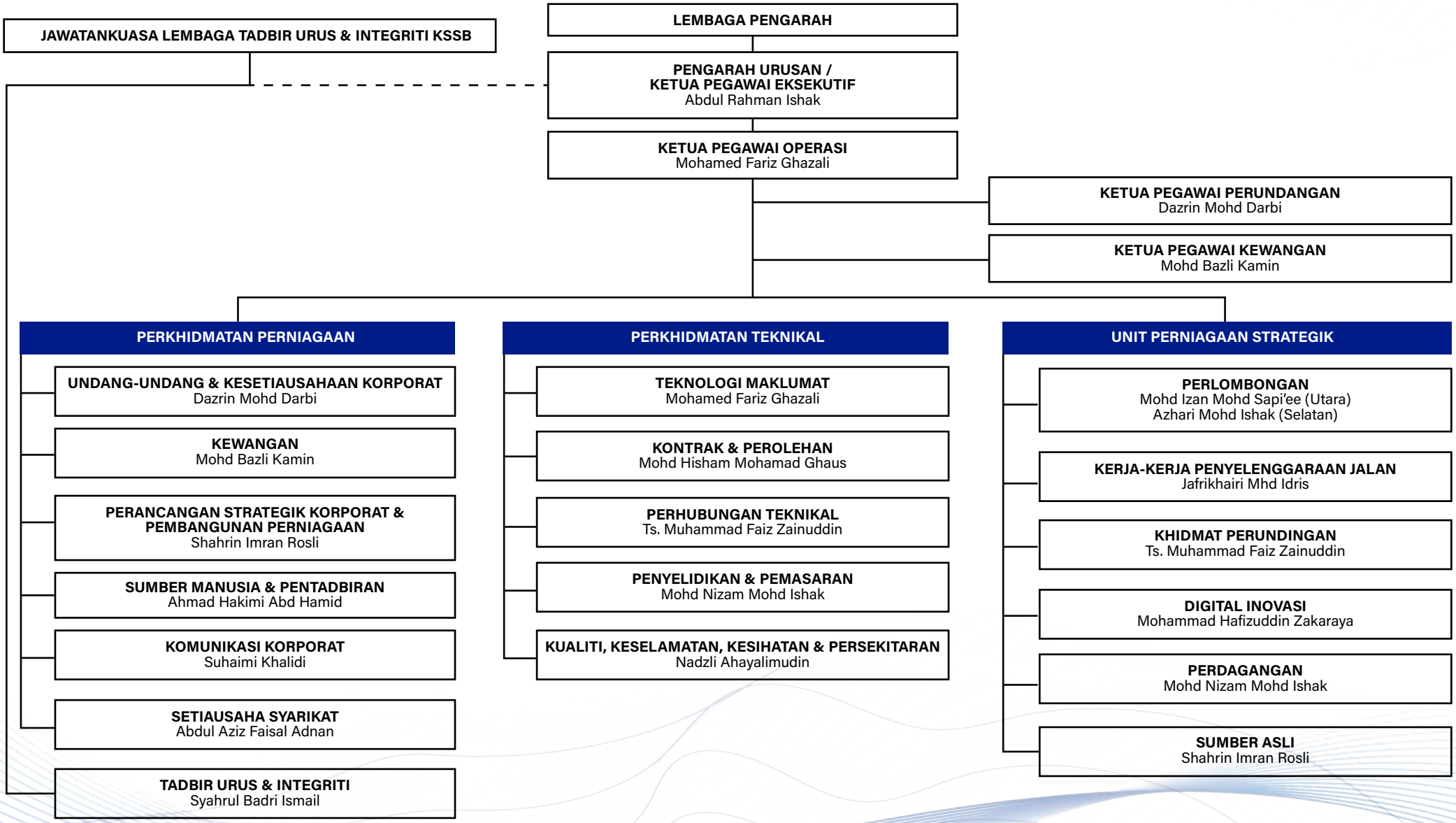

PERNIAGAAN UTAMA

KSSB'S *JOURNEY*

2008

Ditubuhkan pada 26 Jun 2008 bagi pengurusan permit pengeluaran dan penjualan pasir termasuk tanah persendirian.

Jualan pasir lombong yang pertama pada 15 September 2008 di tapak PT 32546 (DK1), Mukim Dengkil, Daerah Sepang.

Lokasi ibu pejabat KSSB yang pertama adalah di Tingkat 7, Bangunan Worldwide, Seksyen 7 Shah Alam.

2009

Kelulusan permit *stockpile* pasir pada 16 Mac 2009 dan jualan pertama pada 12 Jun 2009 di tapak Stockpile Lot 19439 (Tanah PKPS), Taman Tun Perak, Mukim Rawang, Gombak.

Jualan pasir sungai pada 31 Disember 2009 di tapak Sg. Kelang, Smart Tunnel, Daerah Gombak.

Pembukaan pejabat cawangan Operasi Utara, Bestari Jaya dan Operasi Selatan, Dengkil.

Arahan Pengarah PTGS Bil.2/2010
Garis Panduan Pengeluaran Permit Bahan Batuan (Borang 4C) di Bawah Seksyen 72 Kanun Tanah Negara (KTN) 1965 Bagi Tujuan Perlombongan Pasir di Atas Tanah Milik (Pindaan Pekeliling Pengarah PTGS Bil.3/2009).

2010

Jualan pasir tapak persendirian pada 16 Ogos 2010 di tapak Lot 3362, Daerah Sepang.

Perpindahan ibu pejabat KSSB ke Tingkat 5, Bangunan Darul Ehsan pada tahun 2011.

KSSB'S *JOURNEY*

2014

Pelantikan oleh Kerajaan Negeri melalui Unit Perancang Ekonomi Negeri (UPEN) untuk menjalankan kerja-kerja pembinaan *Projek Hybrid Off River Augmentation Storage* (HORAS 600).

Pekeliling Pengarah PTGS Bil.2/2014
Pengurusan Permit Pemindahan Pasir Untuk Longgokan Pasir (Stockpile) Transit di Negeri Selangor.

Pekeliling Pengarah PTGS Bil.3/2014
Pengenaan Kadar Royalti Baru Bagi Bahan Batuan *Granite* (Kuari) di Negeri Selangor.

2015

Arahan Pengarah PTGS Bil.1/2015
Penggunaan Borang 4B di Bawah Seksyen 69 KTN 1965 Sebagai Permit Mencabut (*Extraction*) dan Pemindahan Pasir Sungai Bagi Projek Yang Dijalankan di Sepanjang Sungai di Negeri Selangor oleh KSSB.

Pekeliling Pengarah PTGS Bil.2/2015
Garis Panduan Pengeluaran Permit Bahan Batuan Bagi Tujuan Perlombongan Pasir di Negeri Selangor.

Lantikan oleh Menteri Besar Selangor (Pemerbadanan) (MBI) pada 30 Oktober 2015 untuk pengurusan Bahan Batuan (kuari) di Sg. Long, Hulu Langat.

2016

Pelantikan oleh Kerajaan Negeri melalui Unit Perancang Ekonomi Negeri (UPEN) untuk kerja-kerja mendalamkan dan menyelenggara semua muka sauk loji-loji rawatan air di seluruh Negeri Selangor.

Penubuhan unit *Subject Matter Expert* (SME) untuk kerja-kerja perkhidmatan perundingan (EIA, OMS, Eksplorasi dan *Survey*).

Penubuhan syarikat bersekutu, Selpump & Machineries Sdn. Bhd. pada Julai 2016.

Pekeliling Pengarah PTGS Bil.2/2016
Kelulusan Permit Sementara Pengeluaran Bahan Batuan di Atas Tanah Kerajaan dan Tanah Hakmilik Negeri Selangor.

KSSB'S *JOURNEY*

2016

Jualan *stockpile* kuari pertama pada 14 Julai 2016 di tapak Sg. Long, Hulu Langat.

Jualan tanah liat pertama pada 16 Julai 2016 di tapak PN22313, Lot 2501, Mukim Ulu Tinggi, Kuala Selangor.

Jualan pasir secara terus ke pelanggan dan kolaborasi bersama rakan logistik.

2017

Pelantikan oleh UPEN untuk melaksanakan kerja-kerja Operasi Pengepaman Air Kolam (OPAK) di Selangor pada 1 Mac 2017.

Pelantikan oleh UPEN untuk menjalankan kerja-kerja pembinaan Projek *Off-River Storage* (ORS) Kolam Hang Tuah 7.

PTGS melantik KSSB sebagai *Project Management Consultant* bagi pembangunan dan pelaksanaan Projek Perintis Sistem E-Doket pada 12 Mei 2017.

Pelaksanaan transaksi eksport pasir pertama ke luar negara pada Oktober 2017.

Kolaborasi bersama Akademi YIK bagi kelulusan lesen mencari gali mineral di Negeri Kelantan.

Pelantikan untuk menjalankan kerja-kerja penyelenggaraan di pertemuan Sungai Klang dan Sungai Ampang, Pusat Kawalan SMART, di Kampung Berembang, Kuala Lumpur.

Pilot Sistem e-Doket PTGS pada September 2017 dan *Go-Live* Projek Perintis Sistem e-Doket PTGS pada 31 Disember 2017.

KSSB'S *JOURNEY*

2018

Pensijilan ISO 9001:2015 Sistem Pengurusan Kualiti daripada SIRIM QAS International Sdn. Bhd. pada 12 Januari 2018.

Projek ORS Kolam Hang Tuah 7 siap dan dilantik semula oleh UPEN untuk menjalankan kerja-kerja pembinaan ORS Kolam Hang Tuah 6.

Jualan tanah merah pertama pada 27 April 2018 di tapak Lot 9665, 9666, 9706, PT2298, 2273, Sg. Panjang, Sabak Bernam.

Pelancaran Sistem Smart Docket oleh Dato' Menteri Besar Selangor, Dato' Seri Amirudin bin Shari pada 19 September 2018.

Projek ORS Kolam Hang Tuah 6 siap.

Projek *Hybrid Off River Augmentation Storage* (HORAS 600) siap pada 30 November 2018.

2019

Sistem Smart Docket telah merangkul Pingat Emas dalam kategori *Public Service Innovation Award* 2019 di Malaysia Technology Expo (MTE) pada 23 Februari 2019.

Penubuhan anak syarikat, KSSB Consult Sdn. Bhd. pada 11 Oktober 2019.

Penyerahan Projek Horas 600 kepada Air Selangor yang telah dirasmikan oleh Dato' Menteri Besar Selangor, Dato' Seri Amirudin bin Shari pada 27 November 2019.

Mengharumkan nama Malaysia dengan merangkul tempat pertama untuk anugerah kategori Amalan Terbaik Dalam Pembangunan Mineral yang Mampan (Pengedaran Mineral Bukan Logam) di *2nd ASEAN Mineral Awards* (AMA) di Bangkok, Thailand pada 13 Disember 2019.

2020

Pekeliling Pengarah PTGS Bil.5/2020 Garis Panduan Pengeksportan Sumber Bahan Batuan dan Bijih Mineral Negeri Selangor.

Pengambilalihan SRM Setia Sdn. Bhd. dari Menteri Besar Selangor (Pemerbadanan) (MBI) pada 30 Julai 2020.

Pengambilalihan Selgem Sdn. Bhd. pada 22 Oktober 2020 dari SMARTSEL.

Pelantikan oleh Kerajaan Negeri melalui Jabatan Kerja Raya (JKR) sebagai konsesi bagi Kontrak Jangka Panjang Penyelenggaraan Jalan-Jalan Negeri di Selangor Darul Ehsan untuk tempoh lima tahun bermula 2021-2025.

KSSB'S *JOURNEY*

2021

Penubuhan anak syarikat, Seltrade Sdn. Bhd. pada 26 Februari 2021.

Pengambilalihan anak syarikat, Kuala Langat Mining Sdn Bhd pada 5 April 2021 dari Kumpulan Perangsang Selangor Berhad.

Merangkul Anugerah Kecemerlangan Korporat Dalam Sektor Utama Pengurusan Perlombongan Mampan dan Transformatif di dalam Anugerah *International Business Review ASEAN Awards* 2020 yang berlangsung di World Trade Centre, Kuala Lumpur pada 2 April 2021.

Penukaran nama anak syarikat SRM Setia Sdn. Bhd. ke Infrasel Sdn. Bhd.

Pengambilalihan syarikat pengeluar air mineral semulajadi.

Perpindahan ibu pejabat KSSB ke Menara Bank Rakyat Shah Alam (MBRSA).

Pekeliling Pengarah PTGS Bil.4/2021
Garis Panduan Pemindahan Bahan Mineral (Permit Khas) Bagi Kawasan yang Melibatkan Projek-projek Pembangunan di Negeri Selangor.

Pekeliling Pengarah PTGS Bil.5/2021
Garis Panduan Pengeluaran Tenemen Mineral Bagi Tujuan Perlombongan Bahan Mineral di Atas Tanah-tanah Kerajaan di Negeri Selangor.

Pekeliling Pengarah PTGS Bil.6/2021
Garis Panduan Penyelarasan Tatacara Permohonan Permit Pengeluaran Bahan Batuan (selain pasir) di Atas Tanah Kerajaan dan Tanah Hakmilik Anak Syarikat Kerajaan Negeri Selangor.

Kelulusan Lesen Melombong Tuan Punya (PML) bagi Pengeluaran Bijih Timah oleh PTGS.

2022

Menerima Anugerah *The BrandLaureate World BestBrands e-Branding* 2021 untuk kategori Rakan Perniagaan Strategik yang berlangsung di The Majestic Hotel, Kuala Lumpur pada 15 Disember 2021.

Audit Pemantauan Sistem Pengurusan Kualiti ISO 9001:2015 pada 5 Januari 2022.

Pelancaran Sistem Pengurusan Aset Jalan Pintar Selangor pada 16 Mac 2022 di Foyer SUK disempurnakan oleh Dato' Menteri Besar Selangor, YAB Dato' Seri Amirudin bin Shari.

Dianugerahkan *Silver Award* untuk kategori *SME Best Employer oleh Malaysian Institute of Human Resource Management (MIHRM)* di Connexion Conference, Bangsar South City pada 17 Jun 2022.

ANAK SYARIKAT

KSSB CONSULT	Khidmat Perundingan
SELGEM MAPPING SELANGOR'S FUTURE	Digital Inovasi
INFRASEL	Kerja-Kerja Penyelenggaraan Jalan
Seltrade	Perdagangan
KUALA LANGAT MINING	Perlombongan
Darul Khusus Venture Sdn Bhd	Pembangunan Air Mineral

ANAK SYARIKAT

KSSB CONSULT

(Ditubuhkan 11 Oktober 2019)

Perkhidmatan KSSB Consult Sdn. Bhd.

- *Smart Docket*
- *Operational Mining Scheme*
- *Mining & Quarrying Operation Expertise*
- *Mineral Exploration & Feasibility Study*
- *Traffic Management Plan*
- *Pavement Condition Assessment*
- *Environmental Impact Assessment*
- *Environmental Management Plan*
- *Environmental Monitoring Report*
- *Environmental Audit*
- *Erosion and Sediment Control Plan*
- *Land Survey*
- *Topography Survey*
- *Hydrographic Survey*
- *Quantity Survey*
- *Aerial Mapping*
- *GIS Services*
- *Soil Investigation*
- *Off River Storage*
- *Pump Services*

ANAK SYARIKAT

SELGEM
MAPPING SELANGOR'S FUTURE

(Ditubuhkan 18 Julai 2019)

Perkhidmatan Selgem Sdn. Bhd.

- *GIS One Stop Centre*
- *SaaS & DaaS*
- *Artificial Intelligence (AI) Services*
- *Digital Solution Provider*
- *Security & Surveillance*

ANAK SYARIKAT

Seltrade

(Ditubuhkan 26 Februari 2021)

Perkhidmatan Seltrade Sdn. Bhd.

Bahan Batuan	Pembekalan bahan batuan dan pasir
Air Mineral	Pengedar tunggal bagi air mineral semula jadi berjenama "Aquasel" oleh Darul Khusus Venture Sdn. Bhd. (DKVSB)
Eksport	Fasiliti perkhidmatan eksport bahan batuan dan mineral
Kerja-kerja Penyelenggaraan Jalan Raya	Pembekalan bahan mentah dan binaan bagi kerja-kerja penyelenggaraan jalan raya dan produk-produk elektrik

ANAK SYARIKAT

INFRASEL

(Ditubuhkan 29 Mac 2016)

Perkhidmatan Infrasel Sdn. Bhd.

Penyelenggaraan Jalan

- Kerja-Kerja Pembaikan Permukaan Jalan
- Kerja-Kerja Pembaikan Bahu Jalan
- Kerja-Kerja Pemotongan Rumput
- Kerja-Kerja Pembersihan Perabot Jalan
- Pembaikan dan Pembersihan Longkang
- Pembersihan Jambatan, Jejantas dan Pembetung
- Membuat Garisan Jalan
- Kerja-Kerja Pembersihan Jalan

Kerja-kerja Kecemasan

- Pemasangan Alatan Pengurusan Trafik:
  - Tanah Runtuh
  - Kawasan Banjir
  - Tumpahan Bahan Kimia
  - Pengalihan Jalan
- Pembersihan Jalan Pasca Bencana:
  - Pembersihan Pokok Tumbang
  - Pembersihan Cerun Runtuh

Kerja-kerja Elektrik

- Penyelenggaraan Lampu Isyarat
- Penyelenggaraan Lampu Jalan

Kerja-kerja Pembinaan Jalan

- Pembinaan dan Penyelenggaraan Jalan
- Penggantian Perabot Jalan
- Pembaikan Cerun dan Bahu Jalan

Pemantauan & Penyeliaan

- Rondaan Jalan
- Pengurusan Projek
- Penyeliaan Kontraktor Rutin
- Pemeriksaan Aset (Mandatori)

ANAK SYARIKAT

KUALA LANGAT MINING

(Ditubuhkan 21 Oktober 1981)

Selaras dengan hala tuju syarikat untuk kekal fokus dalam sektor perlombongan bahan batuan dan mineral, KSSB telah mengambil alih **Kuala Langat Mining Sdn. Bhd.** (KLMSB) untuk memperluaskan dan memperkukuhkan profil perlombongan dan pengkuarian kumpulan. KLMSB akan terlibat secara langsung di dalam aktiviti berkaitan untuk memastikan tambahan nilai kepada keseluruhan Kumpulan KSSB.

ANAK SYARIKAT

Darul Khusus Venture Sdn Bhd

(Ditubuhkan 31 Disember 2004)

Sebagai salah satu agenda utama Kumpulan KSSB untuk mencipta nilai di dalam bidang mineral, pihak KSSB telah menyempurnakan pengambilalihan syarikat pengeluar dan pembotolan air mineral semulajadi iaitu **Darul Khusus Venture Sdn. Bhd.** (DKVSB).

Lokasi strategik bagi telaga air milik DKVSB terletak di Rembau, Negeri Sembilan. Hasil analisa telah mendapati sumber air milik DKVSB memiliki kualiti yang menepati piawaian untuk jualan berdasarkan kepada kelulusan Kementerian Kesihatan Malaysia serta mempunyai kandungan mineral yang memuaskan.

Sinergi yang terhasil di antara DKVSB dan Seltrade Sdn. Bhd. adalah sebagai ejen pemasaran, ejen pengedar dan pengurusan logistik yang mana berpotensi dalam menguasai sebahagian besar pasaran air mineral di Lembah Klang.

KEAHLIAN

Syarikat Berdaftar K22178091321729953

KEMENTERIAN KEWANGAN MALAYSIA

Kontraktor Berdaftar

LEMBAGA PEMBANGUNAN INDUSTRI PEMBINAAN MALAYSIA (CIDB)

Ahli Korporat & Ahli Majlis

MALAYSIAN CHAMBER OF MINES

Ahli Bersekutu A235 / 09

MASTER BUILDERS ASSOCIATION MALAYSIA

Ahli Gabungan

NATIONAL READY-MIXED CONCRETE ASSOCIATION OF MALAYSIA

CERTIFIED TO ISO 9001 : 2015
CERT. NO. : QMS 03195

ISO 9001:2015 (Sistem Pengurusan Kualiti) QMS 03195

SIRIM QAS INTERNATIONAL SDN. BHD.

PIHAK BERKEPENTINGAN

PENGIKTIRAFAN SYARIKAT

Sistem Smart Docket telah merangkul Pingat Emas dalam kategori *Public Service Innovation Award* 2019 di Malaysia Technology Expo (MTE) pada 23 Februari 2019.

Mengharumkan nama Malaysia dengan merangkul tempat pertama untuk anugerah kategori Amalan Terbaik Dalam Pembangunan Mineral yang Mampan (Pengedaran Mineral Bukan Logam) di *2nd ASEAN Mineral Awards* (AMA) di Bangkok, Thailand pada 13 Disember 2019.

Merangkul Anugerah Kecemerlangan Korporat Dalam Sektor Utama Pengurusan Perlombongan Mampan dan Transformatif di dalam Anugerah *International Business Review ASEAN Awards* 2020 yang berlangsung di World Trade Centre, Kuala Lumpur pada 2 April 2021.

Menerima Anugerah *The BrandLaureate World BestBrands e-Branding* 2021 untuk kategori Rakan Perniagaan Strategik yang berlangsung di The Majestic Hotel, Kuala Lumpur pada 15 Disember 2021.

Dianugerahkan *Silver Award* untuk kategori *SME Best Employer* di *21st Malaysia-International HR Awards* 2021 di Connexion Conference, Bangsar South City pada 17 Jun 2022 anjuran MIHRM.

PROJEK MEGA

Hybrid Off River Augmentation Storage (HORAS 600)

2018

2017

2016

2015

2014

2013

211.39 HEKTAR
KELUASAN KESELURUHAN

147 HEKTAR
KELUASAN KOLAM

200 BUAH
LORI / MESIN / JENTERA

8 BUAH
PALONG / PONTOON / PAM SELUT

14 JUTA METRIK TAN
PASIR

10 JUTA METRIK TAN
TANAH BEBAN

4 TAHUN 7 BULAN
TEMPOH PROJEK

SIFAR
KEMALANGAN

23.5 METER
KEDALAMAN KOLAM

30 JUTA METER PADU
KAPASITI KOLAM

300 JUTA LITER SEHARI
KAPASITI STESEN PAM AIR

5 KILOMETER
PARAMETER KOLAM

Kumpulan Semesta Sdn. Bhd. 200801021675 (822993-H)

Aras LPH, Menara Bank Rakyat Shah Alam, No. 1 Jalan Indah 14/8, Seksyen 14, 40000 Shah Alam, Selangor Darul Ehsan

Telefon : +603-55187735 Fax : +603-55187736 Email : info@semesta.com.my

Kumpulan Semesta Sdn. Bhd.

kumpulansemesta

KSSB

Kumpulan Semesta